Contenu de la boîte



Installation



1. Branchez votre tracker à une source d'alimentation, grâce au câble de chargement.

2. Téléchargez l'application **Invoxia GPS** sur votre smartphone.

Invoxia GPS

Disponible sur l'App Store · DISPONIBLE SUR Google Play

3. Ouvrez l'application et suivez les instructions. Approchez votre tracker de votre smartphone afin qu'il soit détecté par l'application.

4. Laissez charger votre tracker avant de l'utiliser.

Pour plus d'informations, consultez http://invoxia.com/gps/help

Attache

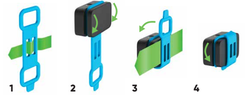

1 Pour une petite sangle, insérez-le dans l'attache

2 Insérez l'attache dans la gorge du tracker

3 Pour une grande sangle, glissez-le entre l'attache et le tracker

4 Insérez l'autre extrémité de l'attache dans la gorge

Recharge

Le témoin lumineux indique que le tracker est en charge. Il s'éteint lorsque le tracker est chargé, au bout d'environ 2h.



Vérifiez à tout moment le niveau de recharge depuis l'application.

Découvrez l'application de votre tracker

L'application vous permet de connaître la position de votre tracker, et de retracer ses parcours sur la période de votre choix.

La création de zones d'alertes vous permet d'être notifié(e) lorsque votre tracker entre ou sort de ces zones.

La fréquence d'envoi de position du tracker est ajustable de 3 à 10 minutes. Ce réglage impacte la durée de la batterie. L'application vous notifie lorsque la batterie du tracker descend en dessous de 20%.




Tobias Cornille

Contents of the box



Setup

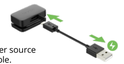

1. Connect your tracker to a power source using the supplied Micro-USB cable.

2. Download the **Invoxia GPS app** on your smartphone.

Invoxia GPS

Download on the App Store · GET IT ON Google Play

3. Launch the app and follow instructions. Hold your tracker near your smartphone for it to be detected by the app.

4. Let the tracker charge before using it.

For more information, visit http://invoxia.com/gps/help

Clasp

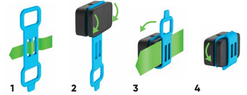

1 For a small strap, insert it into the clasp

2 Insert the clasp in the tracker groove

3 For a big strap, place it between the clasp and the tracker

4 Put the other clasp part inside the groove

Charge

A light indicates that the tracker is charging. It turns off when the tracker is fully charged, after about 2h.



You can check the battery level at any time in the app.

Learn more about your tracker's app

The app allows you to track your tracker's position, and trace its path for the period of your choice.

Creating alert zones allows you to be notified whenever your tracker enters or exits these areas.

The frequency at which the tracker sends location data can be adjusted from 3 to 10 minutes. This setting has an impact on battery life. The app notifies you when your tracker's battery gets below 20%.

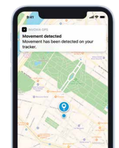


Alexander Mils


Anete Lusina

Packungsinhalt



Inbetriebnahme

1. Schließen Sie Ihren Tracker mit Hilfe des mitgelieferten Ladekabels an eine Stromquelle an.

2. Laden Sie die **App Invoxia GPS** auf Ihr Smartphone herunter.

Invoxia GPS

Available on the App Store | GET IT ON Google Play

3. Öffnen Sie die App und folgen Sie den Anweisungen. Legen Sie den Tracker neben Ihr Smartphone, damit er von der App erkannt wird.

4. Laden Sie Ihren Tracker auf, bevor Sie ihn benutzen.

Weitere Informationen finden Sie unter http://invoxia.com/gps/help

Befestigung



1 Kleine Gurte können in die Schnalle eingeführt werden

2 Stecken Sie das Befestigungsband in die Rille des Trackers

3 Große Gurte werden zwischen der Schnalle und dem Tracker befestigt

4 Stecken Sie das andere Ende des Befestigungsbands in die Rille

Aufladen

Während des Ladevorgangs ist die Kontrollleuchte auf. Sie schaltet nach ca. zwei Stunden aus.



Mit der App können Sie jederzeit den Ladezustand prüfen.

Entdecken Sie die App für Ihren Tracker

Dank der App können Sie die Position Ihres tracker und seine Wege über einen Zeitraum Ihrer Wahl mitverfolgen.

Durch das Erstellen individueller Alarmzonen können Sie benachrichtigt werden, wenn Ihr tracker diese Zonen betritt oder verlässt.

Die Sendefrequenz des Trackers ist auf 3 bis 10 Minuten einstellbar. Diese Einstellung wirkt sich auf die Akkulaufzeit aus. Die App benachrichtigt Sie, wenn der Akku-Ladezustand Ihres Trackers auf unter 20% fällt.

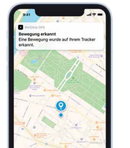

Contenido de la caja



Instalación

1. Conecte su localizador a una fuente de alimentación mediante el cable de carga suministrado.

2. Descargue la aplicación **Invoxia GPS** en su teléfono móvil.

Invoxia GPS

Available on the App Store | GET IT ON Google Play

3. Abra la aplicación y siga las instrucciones. Aproxime su localizador a su teléfono móvil para que sea detectado por la aplicación.

4. Deje que se cargue su localizador antes de su usarlo.

Para más información, consulte http://invoxia.com/gps/help

Sujeción



1 Para una correa pequeña, insértela en el enganche

2 Inserte el sujetador en la ranura del rastreador

3 Para una correa grande, deslícela entre el enganche y el localizador

4 Inserte el otro extremo del sujetador en la ranura

Carga

El indicador luminoso muestra que el localizador está cargando. Se apaga después de aprox. 2 horas, al final de la carga.



Compruebe en todo momento el nivel de carga desde la aplicación.

Descubra la aplicación de su localizador

La aplicación le permite saber la posición de su tracker y seguir sus recorridos en el periodo que elija.

La creación de zonas de alerta le permite recibir avisos cuando su tracker entra o sale de estas zonas.

La frecuencia de envío de la posición del localizador se puede ajustar de 3 a 10 minutos. Este ajuste afecta a la duración de la batería. La aplicación le avisa cuando la carga de la batería de su localizador está por debajo del 20 %.

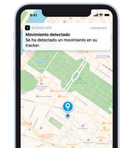

Legal Notice
FCC ID: ZVS-LWT2
This device complies with Part 15 of the FCC Rules.
Operation is subject to the following two conditions: (1) this device may not cause harmful interference, and (2) this device must accept any interference received, including interference that may cause undesired operation.
Changes or modifications not expressly approved by the party responsible for compliance could void the user's authority to operate the equipment.
NOTE: This equipment has been tested and found to comply with the limits for a Class B digital device, pursuant to part 15 of the FCC Rules. These limits are designed to provide reasonable protection against harmful interference in a residential installation. This equipment generates, uses and can radiate radio frequency energy and, if not installed and used in accordance with the instructions, may cause harmful interference to radio communications. However, there is no guarantee that interference will not occur in a particular installation. If this equipment does cause harmful interference to radio or television reception, which can be determined by turning the equipment off and on, the user is encouraged to try to correct the interference by one or more of the following measures:
- Reorient or relocate the receiving antenna.
- Increase the separation between the equipment and receiver.
- Connect the equipment into an outlet on a circuit different from that to which the receiver is connected.
- Consult the dealer or an experienced radio/TV technician for help.
IMPORTANT NOTE: FCC Radiation Exposure Statement
This equipment complies with FCC radiation exposure limits set forth for an uncontrolled environment. This transmitter must not be co-located or operating in conjunction with any other antenna or transmitter.
This device is in compliance with the Directive 2014/53/EU. The full text of the EU declaration of conformity is available at www.invoxia.com.

QSG-NEUTRAL-V1

EN : Invoxia hereby declares that this device is in compliance with the Directive 2014/53/EU. The full text of the EU declaration of conformity is available at www.invoxia.com/compliance.
FR : Par la présente, Invoxia déclare que cet appareil est conforme aux exigences de la Directive 2014/53/EU. La déclaration de conformité peut être consultée sur le site : www.invoxia.com/compliance. **DE :** Hiermit erklärt Invoxia, dass sich das Gerät den Anforderungen der Richtlinie 2014/53/EU entspricht. Die EG-Konformitätserklärung können Sie über das Internet herunterladen: www.invoxia.com/compliance. **ES :** Por la presente, Invoxia SAS declara que el LWT2 cumple con los requisitos esenciales y otras disposiciones relevantes de la Directiva 2014/53/EU. La declaración de conformidad se puede encontrar en: https://www.invoxia.com/compliance.
Restrictions or Requirements in BE, BG, CZ, DK, DE, EE, IE, EL, ES, FR, HR, IT, CY, LV, LT, LU, HU, MT, NL, AT, PL, PT, RO, SI, SK, FI, SE, UK
Disposal of Electric & Electronic Equipment. This symbol indicates that this product should not be treated as household waste. Instead hand it over to the appropriate collection point for the recycling of electrical and electronic equipment which will conserve natural resources.
Cover Photo: Atanas Teodosiev

Frequency:
Bluetooth LE: 2402-2480 MHz
LoRaTag5tx: 863-870 MHz
Wi-Fi: 2412-2472 MHz
GPS: 1575.42 MHz

Output Power:
Bluetooth LE: 0.95 dBm
LoRaTag5tx: 13,2 dBm

Charging voltage: 5V
Charging current: 300mA
Temperature range: -20°C / 50°C

